

# esedra

R E S I D E N C E

# A9



Fronte Via Respighi

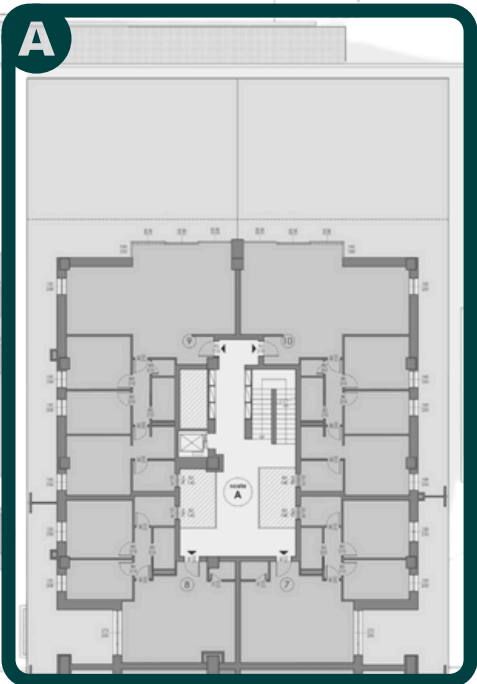

Fronte Via Trento

550.000 €

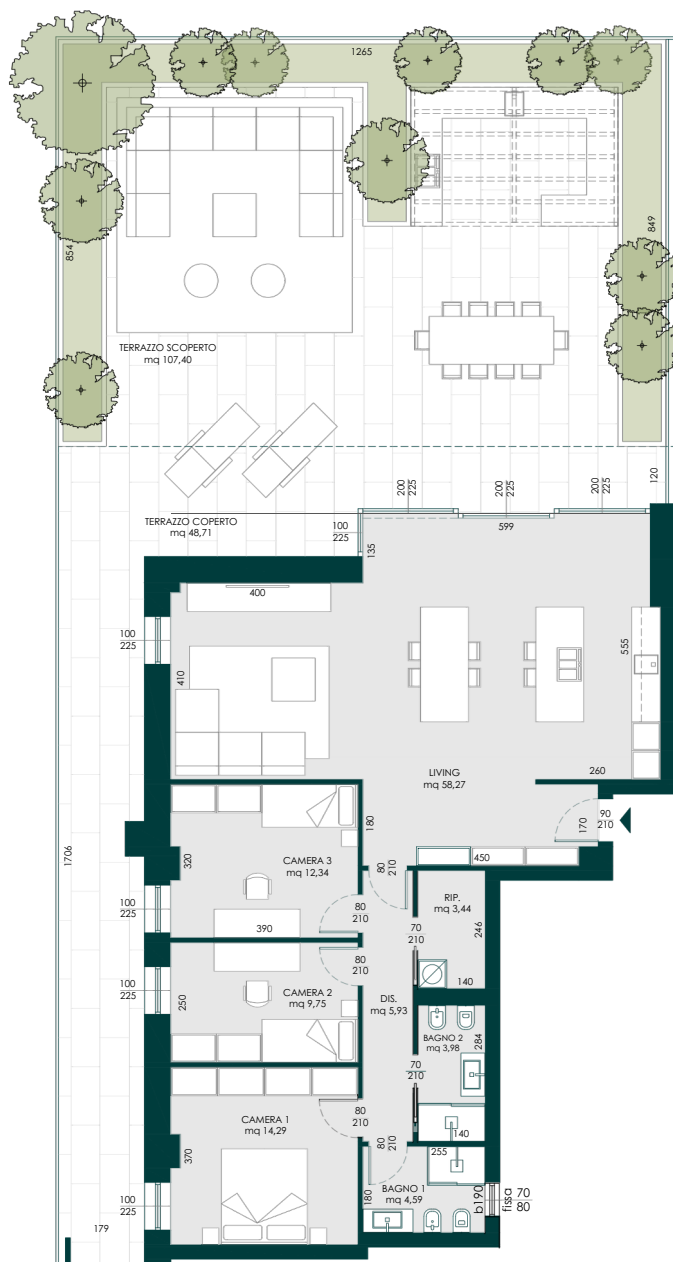

Piano

II

### Attico con terrazze panoramiche

All'ultimo piano, un attico che regala ampie prospettive e ambienti di prestigio.

Il **living** di 58,27 mq è il centro di una casa che vive anche all'esterno, grazie a un **terrazzo coperto** di 48,71 mq e uno **scoperto** di 107,40 mq.

Tre camere ben separate, due bagni e un comodo ripostiglio rendono l'appartamento completo e funzionale.

Un'abitazione esclusiva per chi desidera spazio, privacy e terrazze davvero vivibili, con vista e luce senza compromessi.

Appartamento	132,35	Mq
Loggia	50,15	Mq
Terrazzo	108,68	Mq
<b>Superficie Lorda</b>	<b>291,18</b>	<b>Mq</b>

